

# PLAN DE AMPLASAMENT SI DELIMITARE A IMOBILULUI

cuprins in  
 C.F. 5788 Baia Mare  
 Nr. topo. 4929/12/70/2/2/2  
 Loc. Baia Mare - intravilan, UAT Baia Mare, Jud. Maramureș

INTRAVILAN  
 1 corp de proprietate

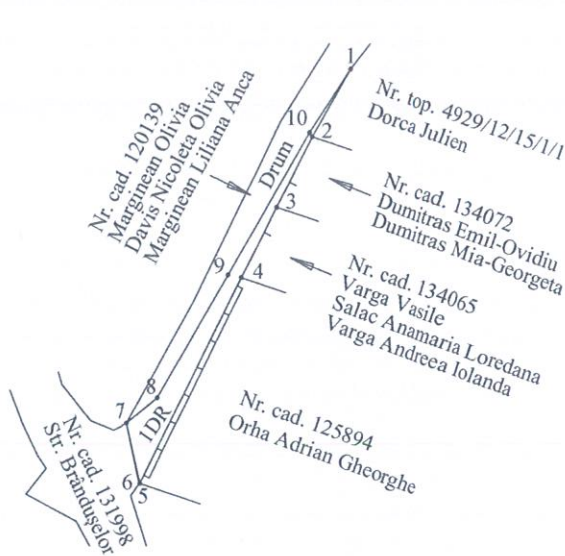

Dupa atribuire numar cadastral  
 Scara 1:1000

Inainte de dezmembreare (situatia existenta)				Dupa dezmembreare (situatia propusa)		
Nr. CF	Nr. Topo.	Suprafata (mp)	Proprietar	Nr. Topo.	Suprafata (mp)	Proprietar
5788	4929/12/70/2/2/2	4784	STATUL ROMAN	4929/12/70/2/2/2/1	109	MUNICIPIUL BAIA MARE
				4929/12/70/2/2/2/2	4675	STATUL ROMAN
TOTAL		4784		TOTAL		4784

Dupa atribuire nr. cadastral				
Nr. Topo.	Suprafata (mp)	Proprietar	Nr. Cadastral	Suprafata (mp)
4929/12/70/2/2/2/1	109	MUNICIPIUL BAIA MARE	-----	109
TOTAL			TOTAL	

Data  
 12.02.2024

Executant:  
 Ing. ALBEI ALEXANDRU



# Plan de amplasament si delimitare a imobilului

Scara 1:500

Nr. cadastral	Suprafata masurata a imobilului (mp)	Adresa imobilului
	109	Loc. Baia Mare - intravilan

Nr. Carte Funciara	Unitatea Administrativ Teritoriala (UAT)
	Baia Mare

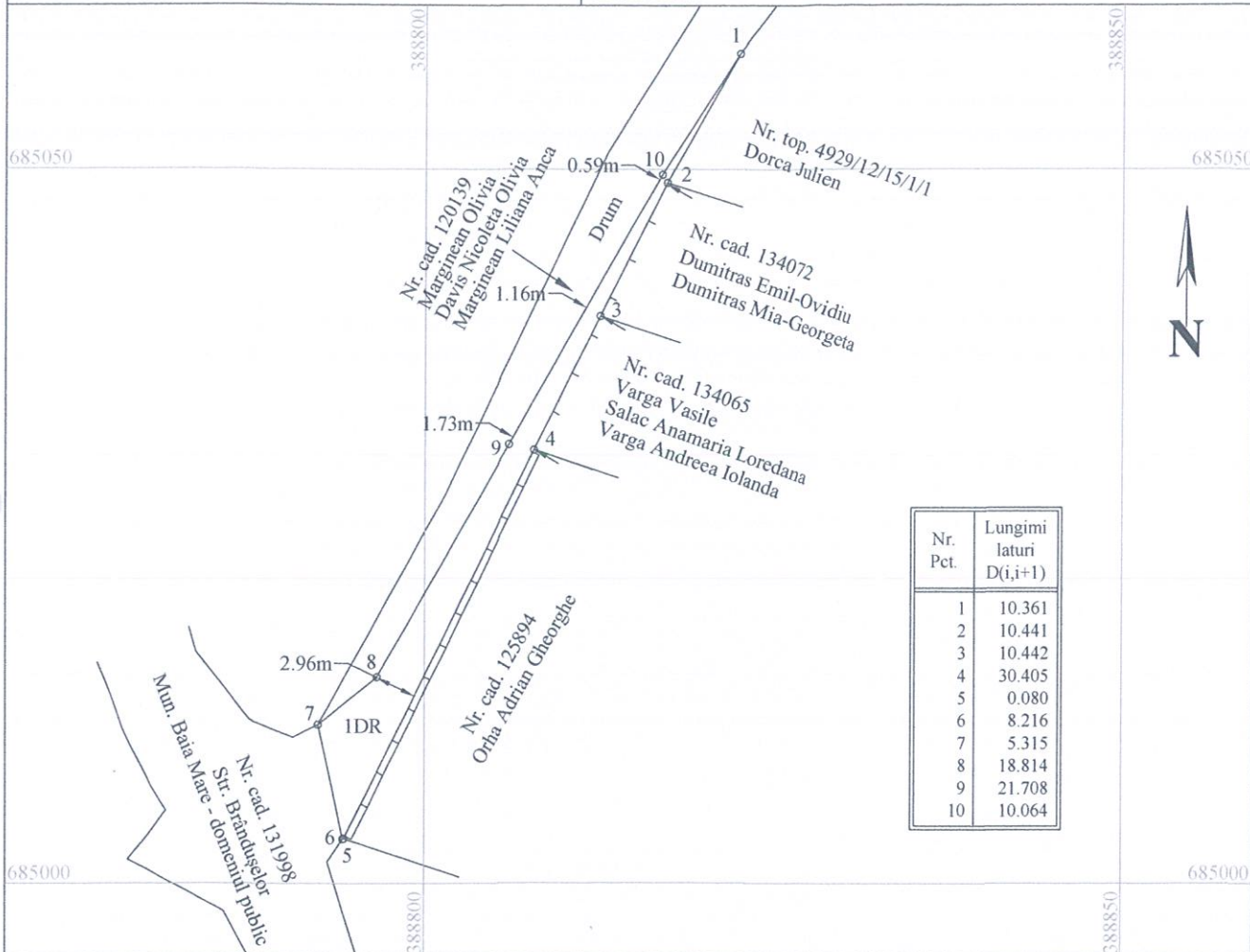

## A. Date referitoare la teren

Nr. parcela	Categorie de folosinta	Suprafata (mp)	Mentiuни
1	DR	109	Teren imprejmuit cu gard lemn intre punctele 2-4 si cu gard beton intre punctele 4-5
-	-	-	
Total		109	-

## B. Date referitoare la constructii

Cod	Destinatie	Suprafata construita la sol (mp)	Mentiuни
-	-	-	-
-	-	-	-
Total		-	-

Suprafata totala masurata a imobilului = 109 mp

Suprafata din act = 109 mp

**Executant: Ing. ALBEI ALEXANDRU**

Certificat de autorizare

Seria RO-MM-F, Nr. 0127/2013, Categoria B

Confirm executarea masuratorilor la teren, corectitudinea intocmirii documentatiei cadastrale si corespondenta acestora cu realitatea din teren

Semnatura si stampila

Data: 12.02.2024

**Inspector**

Confirm introducerea imobilului in baza de date integrata si atribuirea numarului cadastral

Semnatura si parafa

Data.....



Stampila BCPI